L E G E N D A

- AREE FERROVIARIE ESISTENTI E IN PROGETTO Art. 3.2.2
- AREE FERROVIARIE EISISTENTI LINEA ALTA CAPACITA' Art. 3.2.2
- AREE PER LA VIABILITA' ESISTENTI E IN PROGETTO Art. 3.2.2
- VIABILITA' PREVISTA DA PRG DA COORDINARE DOPO L'ATTUAZIONE DELLA 'TANGENZIALE LOTTO 0 E LOTTO 1'
- ACQUE PRINCIPALI E SPECCHI D'ACQUA
- AREE CIMITERIALI Art. 3.2.3
- AREE PER IMPIANTI URBANI Art. 3.2.3
- AREE PER SERVIZI ED ATTREZZATURE SOCIALI PUBBLICHE E PRIVATE Art. 3.2.4, 3.2.5
- AREE PER SERVIZI ED ATTREZZATURE SOCIALI: PISTE CICLABILI Art. 3.2.4
- AREE PER SERVIZI ED ATTREZZATURE AL SERVIZIO DEGLI INSEDIAMENTI PRODUTTIVI, COMMERCIALI, RICETTIVI Art. 3.2.4
- AREE DEI NUCLEI ANTICHI Art. 3.3.1, 3.3.2, 3.3.3, 3.3.4
- AREE RESIDENZIALI Art. 3.4.1, 3.4.2, 3.4.3, 3.4.4, 3.4.5
- AREE A VERDE PRIVATO Art. 3.4.6
- AREE PRODUTTIVE CONFIGURATE E DI COMPLETAMENTO Art. 3.5.1, 3.5.2, 3.5.3, 3.5.4
- AREE PRODUTTIVE DI NUOVO IMPIANTO Art. 3.5.1, 3.5.5
- AREE COMMERCIALI CONFIGURATE E DI COMPLETAMENTO Art. 3.5.1, 3.5.6
- AREE COMMERCIALI CONFIGURATE E DI COMPLETAMENTO IMPIANTI PER LA DISTRIBUZIONE DI CARBURANTE - (c) Art. 3.5.1, 3.5.6
- (h) COMPATIBILITÀ CON LA DESTINAZIONE RICETTIVA DI CUI ALL'ART. 2.3.1 DELLE NTA
- AREE AGRICOLE ED EDIFICI RURALI IN AMBITO URBANO Art. 3.6.1, 3.6.3
- AREE AGRICOLE PRODUTTIVE Art. 3.6.1, 3.6.4
- NUCLEI RURALI Art. 3.6.5
- A — AREA AGRICOLA CON ALLEVAMENTO ZOOTECNICO DI TIPO INTENSIVO: CASCINA CORNELIA - Art. 3.6.6
- B — AREA PER ATTIVITÀ AGRO-INDUSTRIALI: CASCINA OBIARELLO Art. 3.6.6
- AREE AGRICOLE A VALENZA AMBIENTALE Art. 3.6.7, 4.3.4
- LIMITE DELLE FASCE DI RISPETTO DI STRADE E NODI VIARI, FERROVIE, CORSI D'ACQUA, IMPIANTI TECNOLOGICI PUBBLICI Art. 4.2.1, 4.2.2, 4.2.3, 4.2.4, 4.2.6
- LIMITE FASCIA DI RISPETTO CIMITERIALE Art. 4.2.5
- LIMITE FASCE DI RISPETTO DEI POZZI IDROPOTABILI Art. 4.2.6
- AREE A VERDE DI RISPETTO AMBIENTALE Art. 4.3.3
- RETE ECOLOGICA Art. 4.3.5
- RETE DEGLI ITINERARI Art. 4.3.7
- FASCIA DI PERTINENZA PAESAGGISTICA DEL TORRENTE AGOGNA, ROGGIA MORA, CANALE CAVOUR Art. 4.3.8, 4.3.9
- PERIMETRAZIONE DEI NUCLEI ANTICHI
- PERIMETRAZIONE DI AREE AGRICOLE, O DESTINATE A SERVIZI, A VALENZA AMBIENTALE
- PERIMETRAZIONE DELL'AREA INDUSTRIALE (SAN PIETRO, NIBBIA) COME CONFIGURATA ATTUALMENTE
- LINEE ELETTRICHE AEREE ESTERNE
- METANODOTTO
- CONFINI COMUNALI
- LIMITE TRA LA FASCIA A E LA FASCIA B (P.A.I.) Art. 4.4.4
- LIMITE TRA LA FASCIA B E LA FASCIA C (P.A.I.) Art. 4.4.4
- LIMITE ESTERNO DELLA FASCIA C (P.A.I) Art. 4.4.4

Regione Piemonte
Provincia Novara
A.S.L. Novara

Legge regionale n. 56 del 5.12.1977 successive modificazioni e integrazioni

Comune di
SAN PIETRO MOSEZZO

P.R.G.C. 2006

Piano Regolatore Generale Comunale

approvato con D.G.R. 31-11859 del 28.07.2009, pubblicata sul B.U.R. n. 31 del 06.08.2009
modificata con D.G.R. 37-3747 del 27.04.2012, pubblicata sul B.U.R. n. 19 del 10.05.2012

Variante 3

(variante parziale: art. 17, comma 5°, legge regionale 56/77 s.m.i.)

PROGETTO DEFINITIVO

L'estensore della Variante
Architetto
Gian Carlo Paglia

delibera C.C. n. ..... del ..... esecutiva il .....

Il Sindaco — Il Segretario comunale — L'estensore della Variante

Il Responsabile del procedimento

base cartografica aggiornata al: DICEMBRE 2005

Scala 1:5000

Tav. foglio 1
P 03

Titolo dell'elaborato:
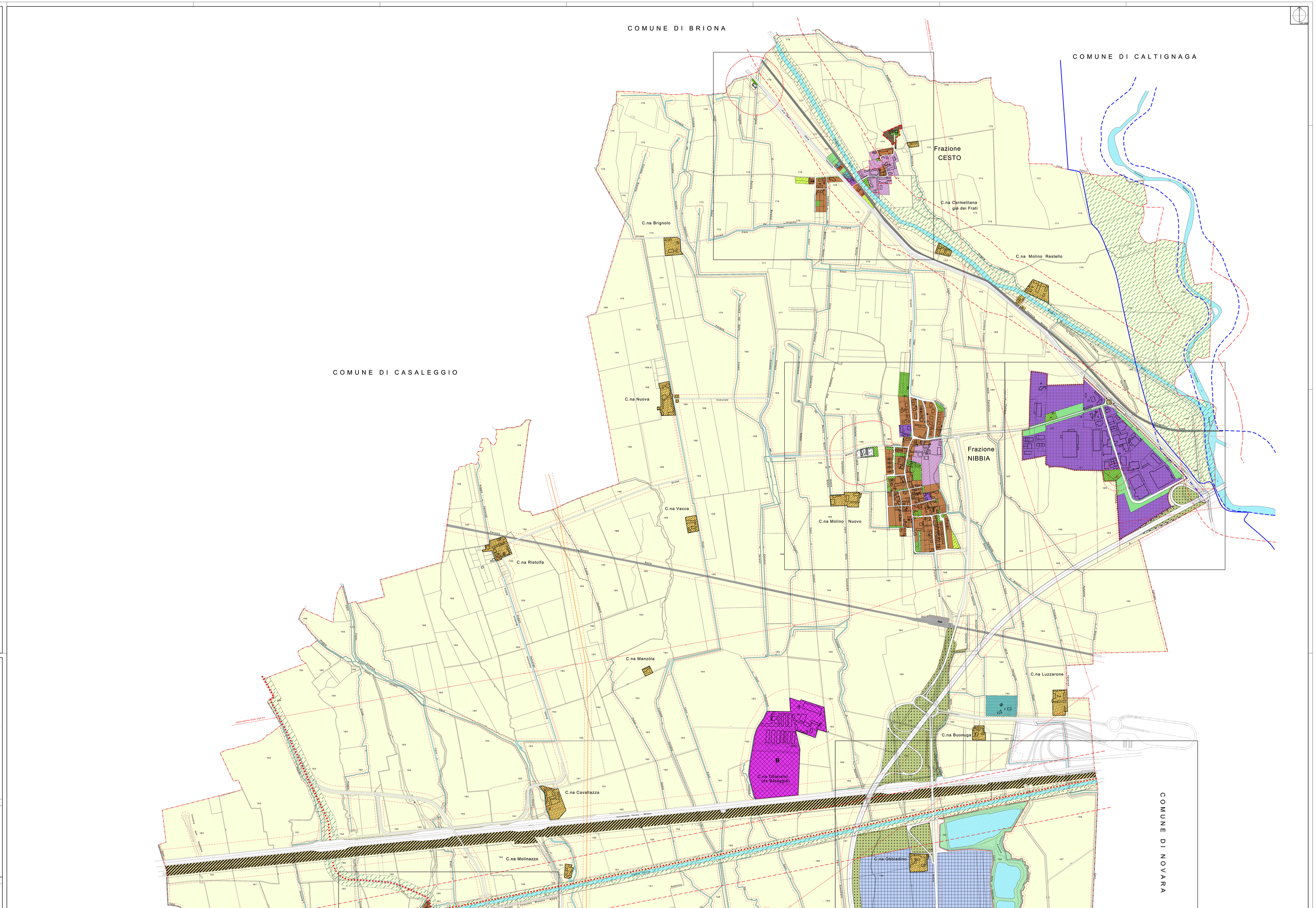
Territorio comunale: destinazione e uso delle aree