

PARTICOLARE PALO ED ARMATURA STRADALE

SCALA 1:20

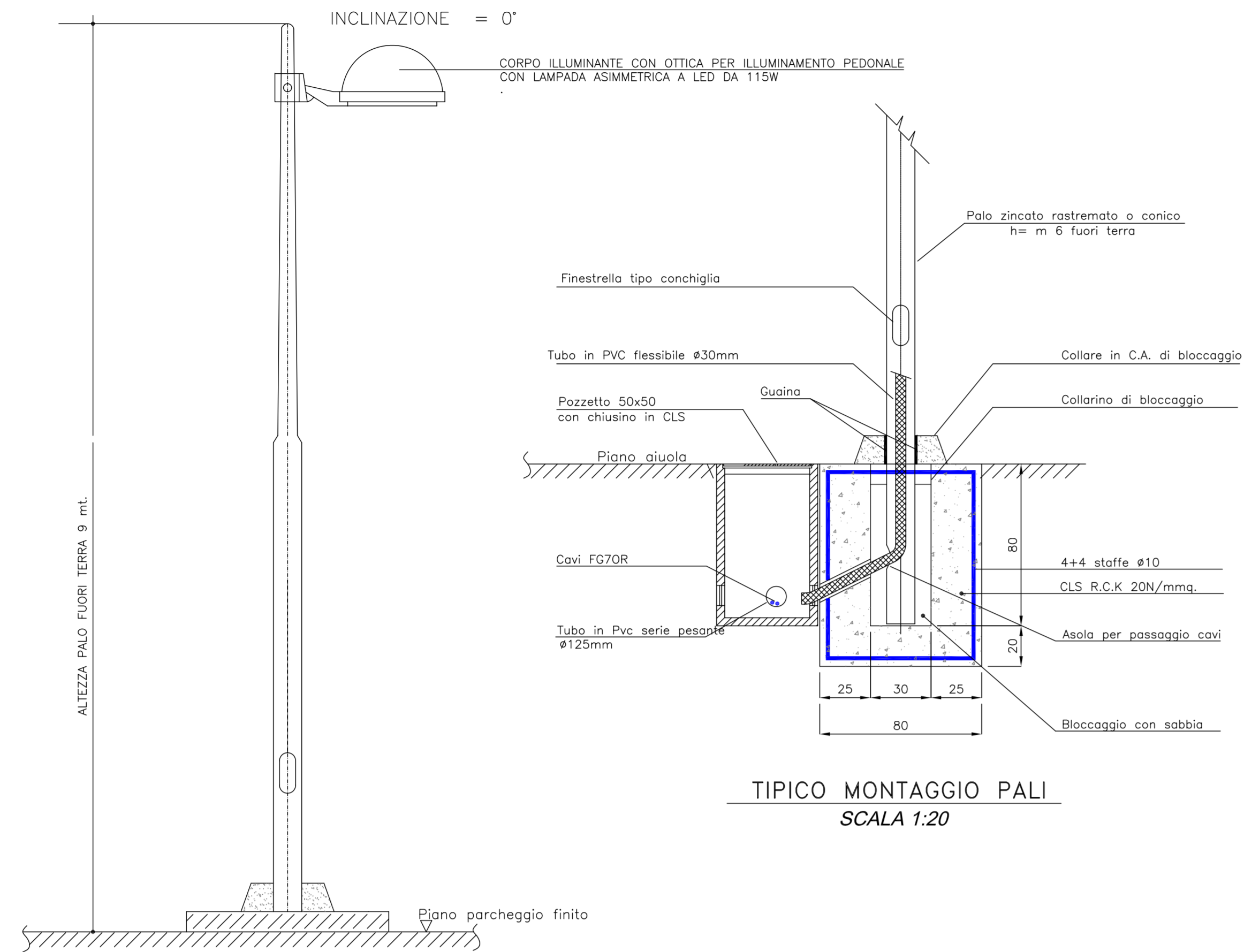

TIPICO MONTAGGIO PALI
SCALA 1:20

PARTICOLARE SCAVO

SCALA 1:10



SEZIONE TIPICA

**PARTICOLARE SCAVO PER CANALIZZAZIONI
RETE GAS METANO E RETE IDRICA**

SCALA 1:10

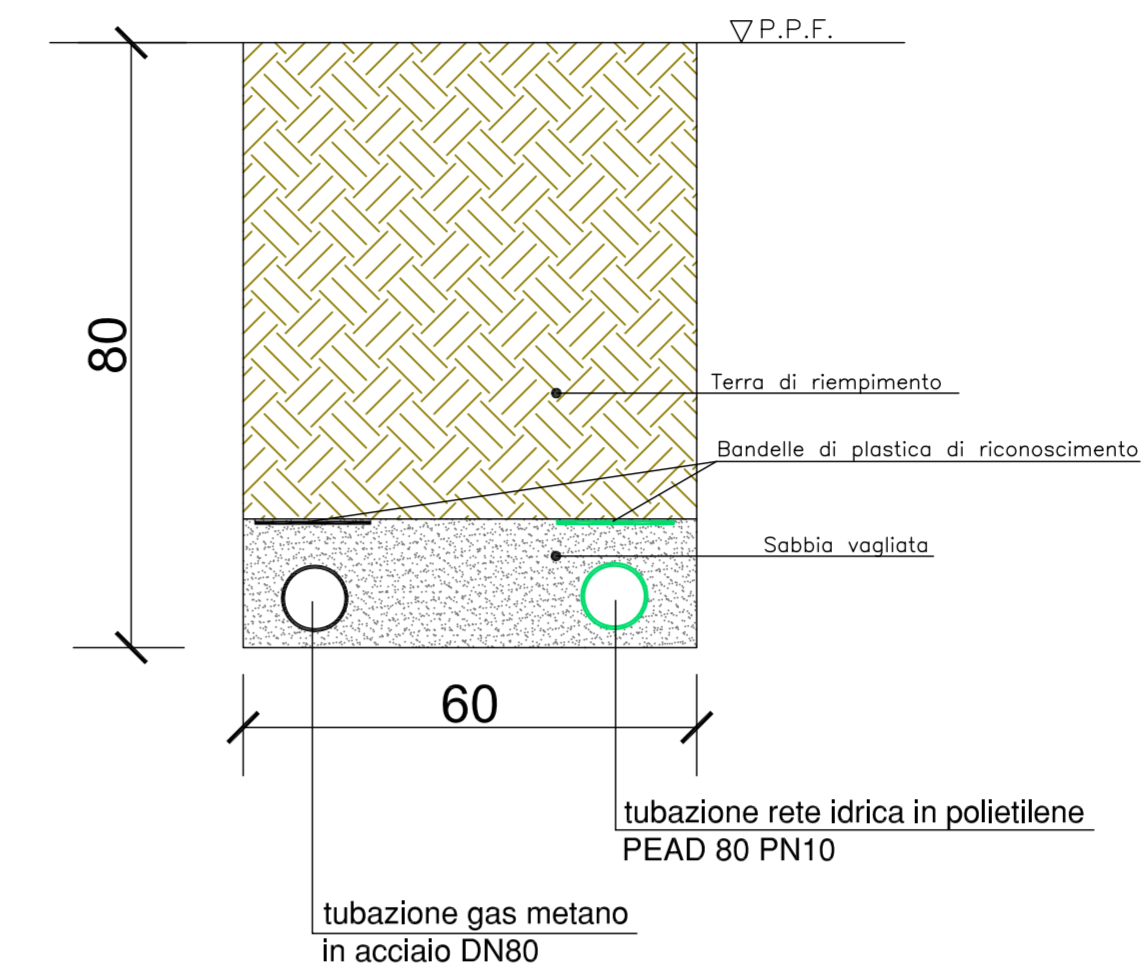

**PARTICOLARE SCAVO PER CANALIZZAZIONI
RETI TELEFONICA ED ELETTRICA PRIVATE**

SCALA 1:10

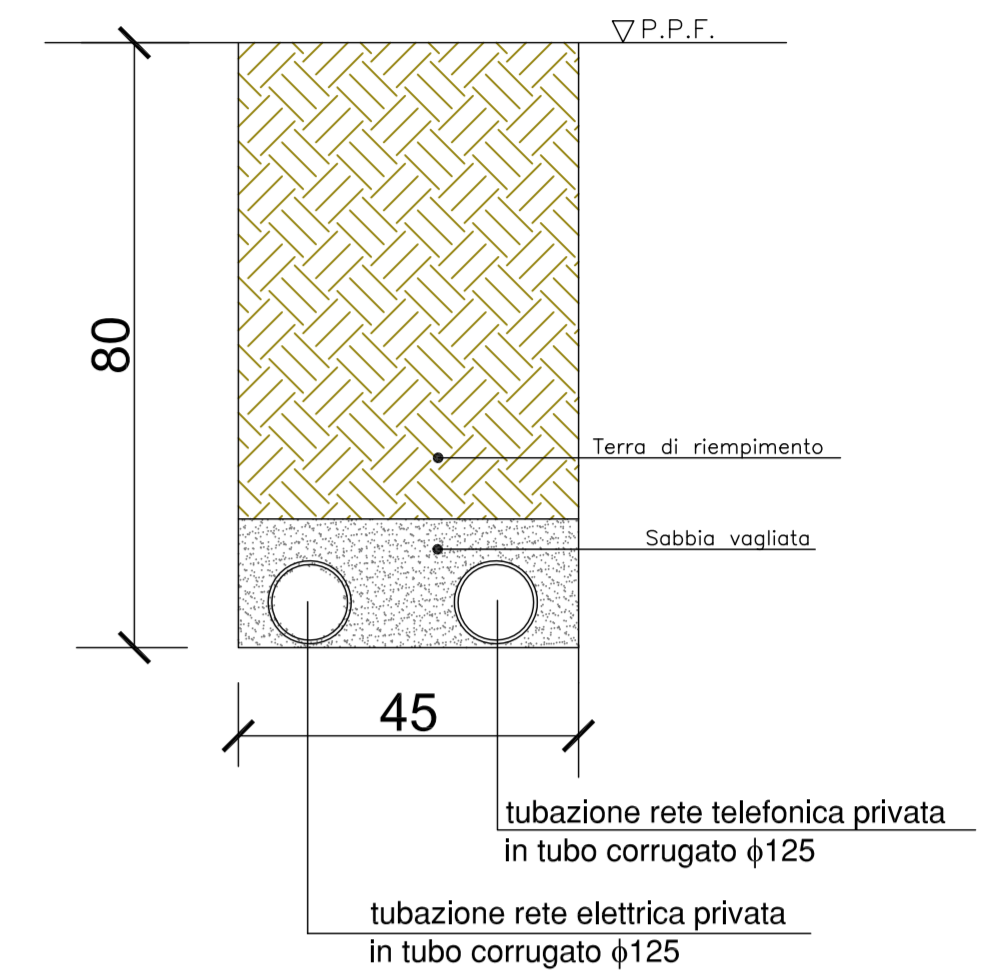

SEZIONE AREA STANDARD

Scala 1:50

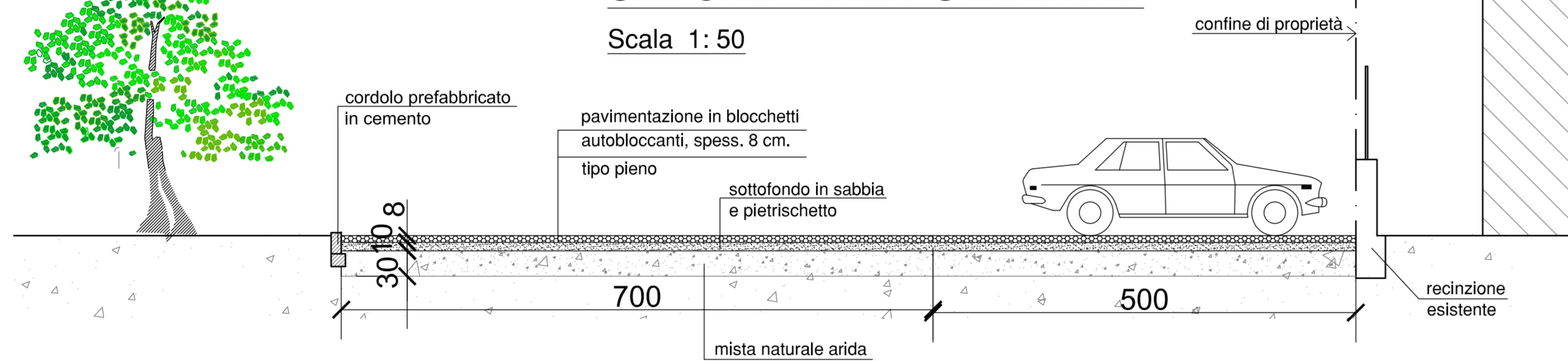

AIUOLA DELIMITATA DA CORDOLI DI CEMENTO

Scala 1:10

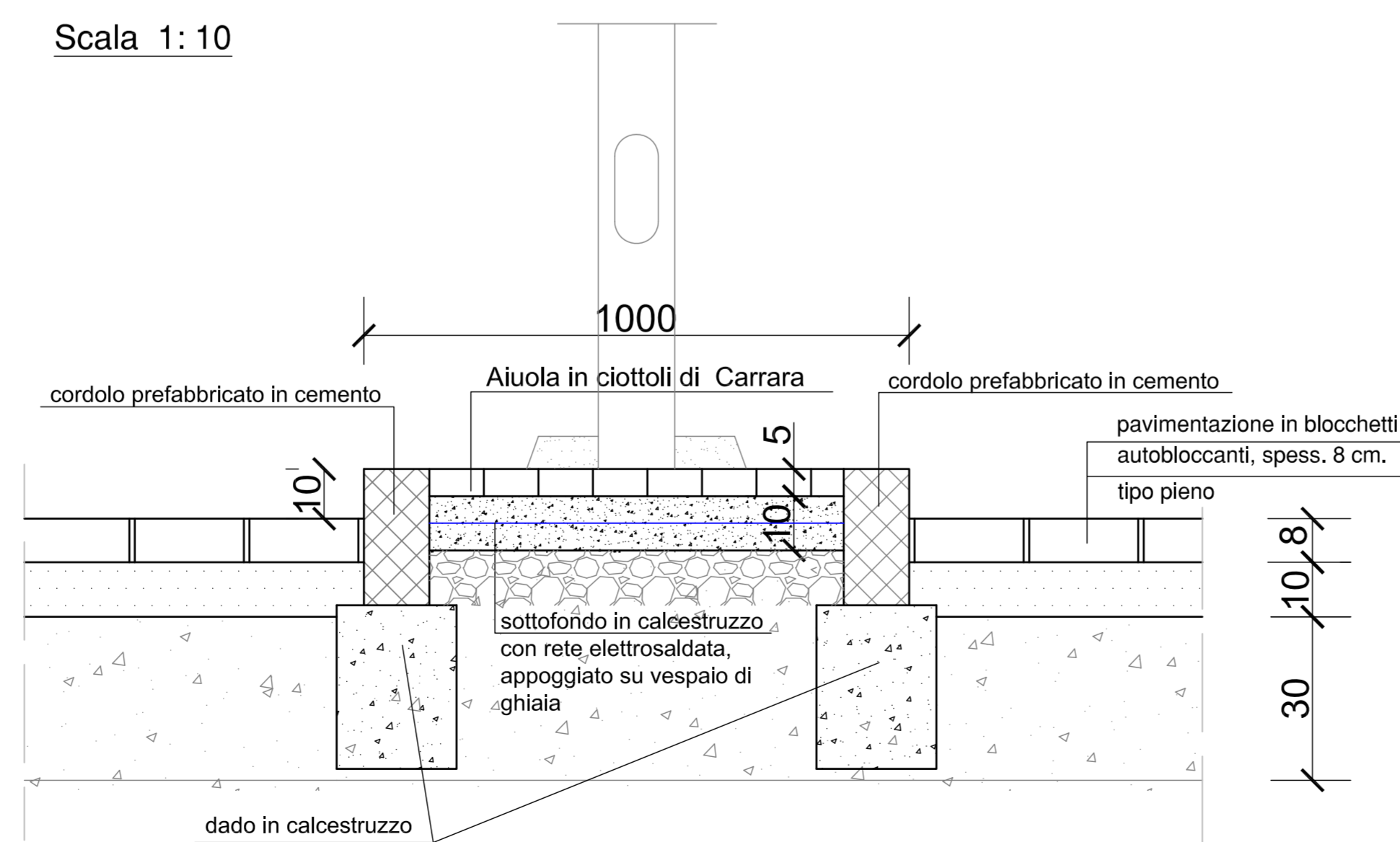

**COMUNE DI SAN PIETRO MOSEZZO
frazione NIBBIA**

Provincia di Novara

Proprietà:
Società "COSTRUZIONI EDILI DI RUGGERONE GEOM. ISACCO"
con sede in Nibbia frazione di San Pietro Mosezzo, Via Sandro Pertini n.5

PIANO ESECUTIVO CONVENZIONATO

relativo a:
area ubicata San Pietro Mosezzo Frazione di Nibbia in Via 1° Maggio

distinta al N.C.T. al Foglio 3
mappale 1044 di mq. 2065

Destinazione nel P.R.G.C. vigente:
Aree residenziali di nuovo impianto - Art. 3.4.4

VARIANTE N. 1/2015

(al progetto di PEC approvato con delibera di G.C. n. 102 del 04.12.2013)

Oggetto:

**PATICOLARI COSTRUTTIVI
DELL'AREA STANDARD**

Progettista
Dott. Ing. PAGLINO Gianbattista
Via 24 Maggio n. 26-Romentino(NO)
Tel. 0321 860254- FAX 0321 867963
e-mail: ing.paglino@tin.it

Committente
Società "COSTRUZIONI EDILI DI RUGGERONE GEOM. ISACCO"
con sede in Nibbia frazione di San Pietro Mosezzo,
Via Sandro Pertini n.5

Scala	Data	Tavola
1:50 1:20	Novembre 2015	09.1
1:10	Agg.	